

549000 550000 551000 552000 553000 554000 555000

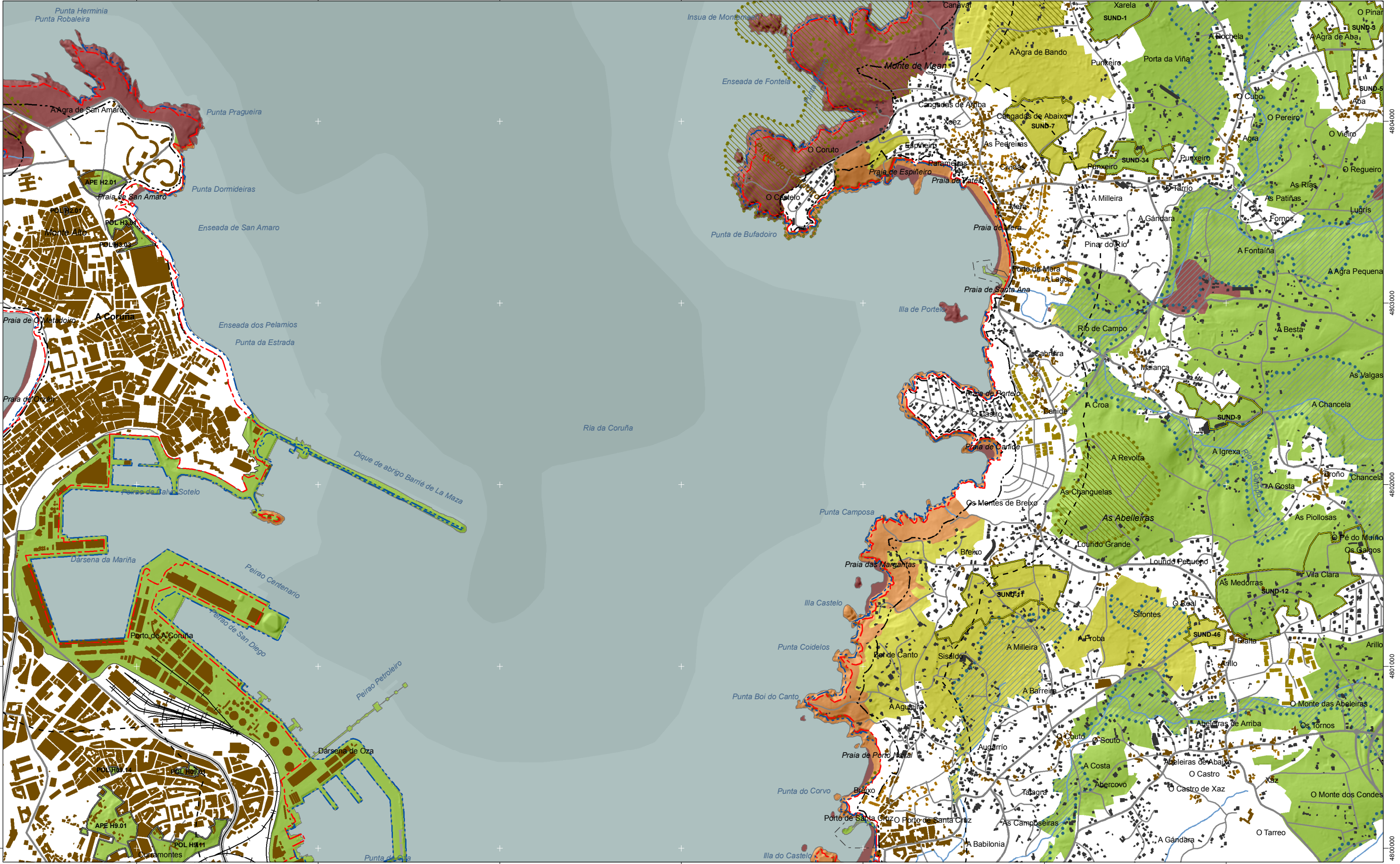

INSTITUTO TERRITORIAL  
 Cartografía elaborada polo Instituto de Estudos do Territorio  
 Cartografía elaborada por el Instituto de Estudios do Territorio

<p><b>SUD</b> SUD</p> <p><b>SUND</b> SUND</p> <p><b>SUNC</b> SUNC</p> <p><b>PDAL non incide</b> PDAL no incide</p>	<p><b>Domínio Público Marítimo Terrestre</b> Domínio Público Marítimo Terrestre</p> <p><b>Ribeira do Mar</b> Riberas del Mar</p> <p><b>Servidume de Protección</b> Servidumbre de Protección</p> <p><b>500m a LRM</b> 500m a LRM</p> <p><b>Límites municipais</b> Límites municipales</p> <p><b>Ámbito</b> Ámbito</p> <p><b>Hidrografía</b> Hidrografía</p>	<p><b>Nivel 1</b> Nivel 1</p> <p><b>Nivel 2</b> Nivel 2</p> <p><b>Nivel 3</b> Nivel 3</p> <p><b>Nivel 4</b> Nivel 4</p> <p><b>Corredor ecolóxico</b> Corredor ecológico</p> <p><b>Espazos de interese</b> Espacios de interés</p> <p><b>Establecementos de acuicultura existentes</b> Establecimientos de acuicultura existentes</p>	<p><b>Asentamentos de carácter fundacional</b> Asentamientos de carácter fundacional</p> <p><b>Desenvolvemento periférico</b> Desarrollo periférico</p> <p><b>Asentamento funcional</b> Asentamiento funcional</p> <p><b>Agregado urbano</b> Agregado urbano</p> <p><b>Nova agrupación</b> Nueva agrupación</p> <p><b>Outras edificacións</b> Otras edificaciones</p>	<p><b>Lámina de auga do porto</b> Lámina de agua del puerto</p> <p><b>Zona portuaria</b> Zona portuaria</p> <p><b>Pista de aterraxe</b> Pista de aterrizaje</p> <p><b>Zona aeroportuaria</b> Zona aeroportuaria</p> <p><b>EDAR</b> EDAR</p>	<p><b>Ferrocarril</b> Ferrocarril</p> <p><b>AVE</b> AVE</p> <p><b>Autoestradas e autovías</b> Autopistas y autovías</p> <p><b>Corredores e vías rápidas</b> Corredores y vías rápidas</p> <p><b>Outras estradas</b> Otras carreteras</p> <p><b>Pistas e camiños</b> Pistas y caminos</p>	<p>Toponimia de lugares e núcleos de poboación Toponimia de lugares y núcleos de población</p> <p><b>Núcleos de identidade do litoral</b> <b>Núcleos de identidad del litoral</b></p> <p><b>Lugares con enerxía de relevo</b> <b>Lugares con energía de relieve</b></p> <p>Toponimia de costa Toponimia de costa</p> <p><b>Espazos de interese paisaxístico</b> <b>Espacios de interés paisajístico</b></p> <p>Toponimia de portos Toponimia de puertos</p>	<p><b>DIS</b> MODELO DE XESTIÓN MODELO DE GESTIÓN Setembro 2012 / Septiembre 2012</p> <p><b>AK11</b> Proxección U.T.M. Huso 29 Elipsoidal Internacional 1924 Sistema de referencia ED 50</p> <p>Proxección U.T.M. Huso 29 Elipsoidal Internacional 1924 Sistema de referencia ED 50</p> <p>1:20.000 0 50 100 200 300 400 500 600 700 metros</p>	
--	---	--	---	---	--	---	---	--