

623000 624000 625000 626000 627000 628000 629000

4845000

4845000

4844000

4844000

4843000

4843000

4842000

4842000

4841000

4841000

623000 624000 625000 626000 627000 628000 629000

INSTITUTO TERRITORIO  
 Cartografía elaborada polo Instituto de Estudos do Territorio  
 Cartografía elaborada por el Instituto de Estudios do Territorio

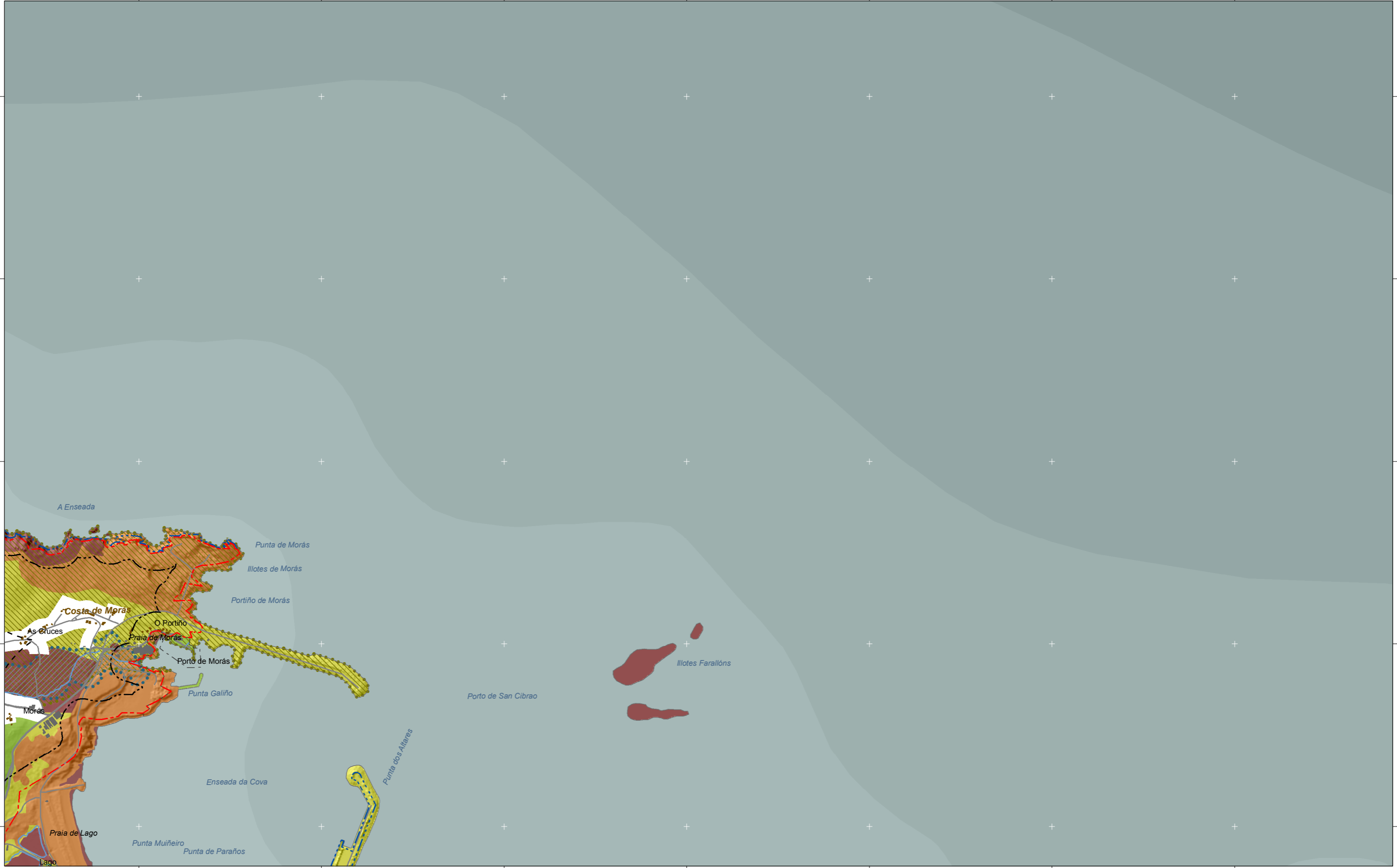

- SUD
- SUND
- SUNC
- PDAL non incide
- PDAL no incide

- Dominio Público Marítimo Terrestre
- Dominio Público Marítimo Terrestre
- Ribeira do Mar
- Ribeira del Mar
- Servidume de Protección
- Servidumbre de Protección
- 500m a LRM
- 500m a LRM
- + + Límites municipais
- + + Límites municipales
- Ámbito
- Ambito
- Hidrografía
- Hidrografía

- Nivel 1
- Nivel 1
- Nivel 2
- Nivel 2
- Nivel 3
- Nivel 3
- Nivel 4
- Nivel 4
- Corredor ecolóxico
- Corredor ecológico
- Espazos de interese
- Espacios de interés
- Establecementos de acuicultura existentes
- Establecimientos de acuicultura existentes

- Asentamentos de carácter fundacional
- Asentamientos de carácter fundacional
- Desenvolvemento periférico
- Desarrollo periférico
- Asentamento funcional
- Asentamiento funcional
- Agregado urbano
- Agregado urbano
- Nova agrupación
- Nueva agrupación
- Outras edificacións
- Otras edificaciones

- Lámina de auga do porto
- Lámina de agua del puerto
- Zona portuaria
- Zona portuaria
- Pista de aterraxe
- Pista de aterrizaje
- Zona aeroportuaria
- Zona aeroportuaria
- EDAR
- EDAR

- Ferrocarril
- Ferrocarril
- AVE
- AVE
- Autoestradas e autovías
- Autopistas y autovías
- Corredores e vías rápidas
- Corredores y vías rápidas
- Outras estradas
- Otras carreteras
- Pistas e camiños
- Pistas y caminos

- Toponimia de lugares e núcleos de poboación
- Toponimia de lugares y núcleos de población
- Núcleos de identidade do litoral**
- Núcleos de identidad del litoral**
- Praia*
- Playa*
- Lugares con enerxía de relevo**
- Lugares con energía de relieve**
- Toponimia de costa*
- Toponimia de costa*
- Espazos de interese paisaxístico**
- Espacios de interés paisajístico**
- Toponimia de portos
- Toponimia de puertos

**DIS**  
 MODELO DE XESTIÓN  
 MODELO DE GESTIÓN  
 Setembro 2012 / Septiembre 2012

**AB21**  
 Proxectión U.T.M. Fuso 29  
 Elipsoide Internacional 1924  
 Sistema de referencia ED 50

Proxectión U.T.M. Fuso 29  
 Elipsoide Internacional 1924  
 Sistema de referencia ED 50

1:20.000

0 50 100 200 300 400 500 600 700 metros

