

497000 498000 499000 500000 501000 502000 503000 504000

4795000

4794000

4793000

4792000

4791000

4795000

4794000

4793000

4792000

4791000

INSTITUTO TERRITORIO
 Cartografía elaborada polo Instituto de Estudos do Territorio
 Cartografía elaborada por el Instituto de Estudios do Territorio

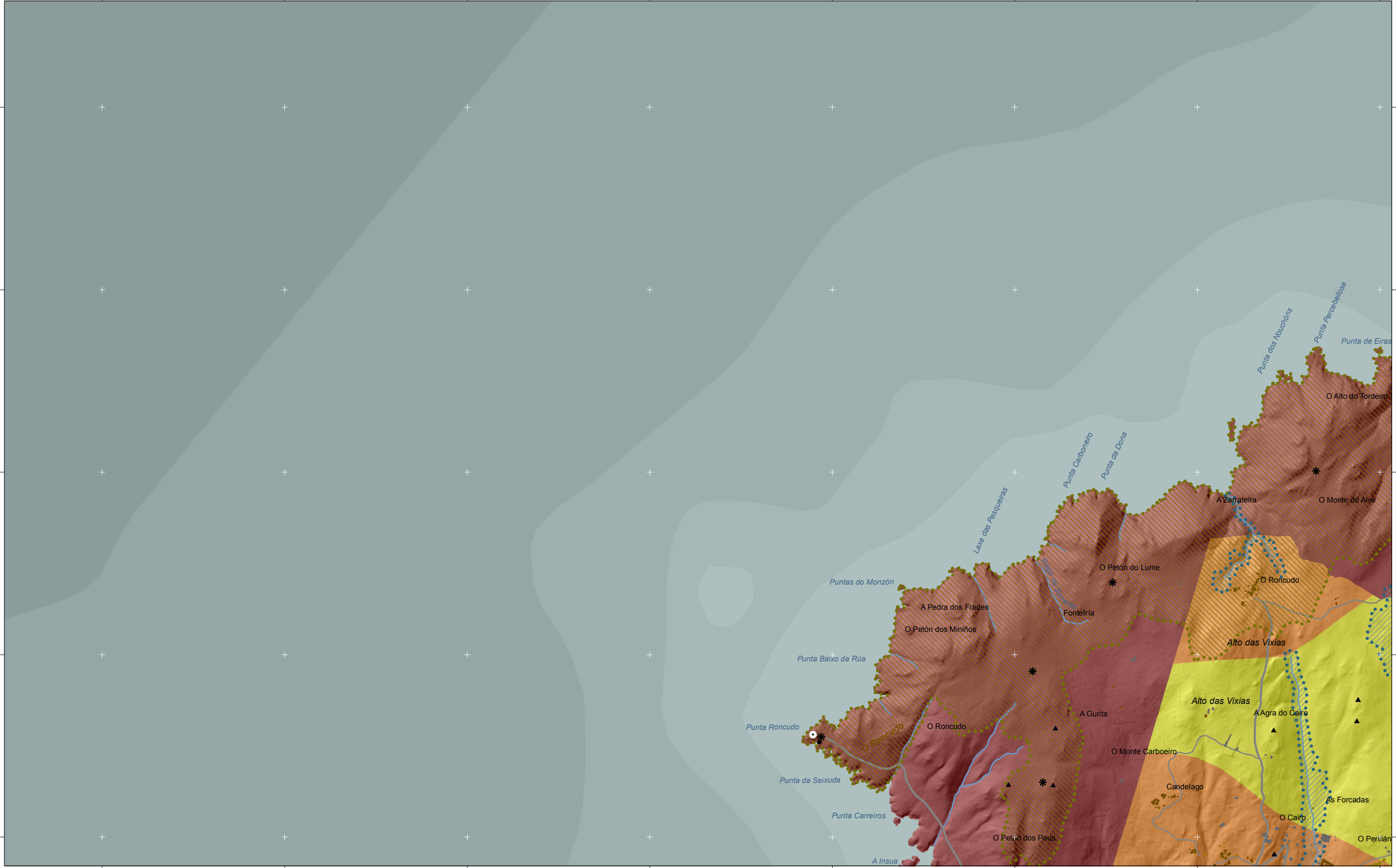

- Nivel 1
- Nivel 2
- Nivel 3
- Nivel 4
- Nivel 4
- Corredor ecolóxico
- Corredor ecolóxico
- Espazos de interese
- Espazos de interese
- Establecementos de acuicultura existentes
- Establecementos de acuicultura existentes

- Faros
- Faros
- Bens de Interese Cultural
- Bienes de Interés Cultural
- Arquitectura industrial, militar e marítima
- Arquitectura industrial, militar y marítima
- Patrimonio arqueolóxico
- Patrimonio arqueológico
- Patrimonio etnográfico
- Patrimonio etnográfico
- Puntos de observación
- Puntos de observación
- Hidrografía
- Hidrografía

- Asentamientos de carácter fundacional
- Asentamientos de carácter fundacional
- Desenvolvemento periférico
- Desarrollo periférico
- Asentamento funcional
- Asentamiento funcional
- Agregado urbano
- Agregado urbano
- Nova agrupación
- Nueva agrupación
- Outras edificacións
- Otras edificaciones

- Lámina de auga do porto
- Lámina de agua del puerto
- Zona portuaria
- Zona portuaria
- Pista de aterrxaxe
- Pista de aterrizaje
- Zona aeroportuaria
- Zona aeroportuaria
- EDAR
- EDAR

- Ferrocarril
- Ferrocarril
- AVE
- AVE
- Autoestradas e autovías
- Autopistas y autovías
- Corredores e vías rápidas
- Corredores y vías rápidas
- Outras estradas
- Otras carreteras
- Pistas e camiños
- Pistas y caminos

- Toponimia de lugares e núcleos de poboación
- Toponimia de lugares y núcleos de población
- Núcleos de identidade do litoral**
- Núcleos de identidad del litoral**
- Praia*
- Playa*
- Lugares con enerxía de relevo**
- Lugares con energía de relieve**
- Toponimia de costa*
- Toponimia de costa*
- Espazos de interese paisaxístico**
- Espacios de interés paisajístico**
- Toponimia de portos*
- Toponimia de puertos*

DIS
 COHERENCIA TERRITORIAL
 COHERENCIA TERRITORIAL
 Setembro 2012 / Septiembre 2012

AM04
 Proxectión U.T.M. Huso 29
 Elipsoide Internacional 1924
 Sistema de referencia ED 50
 Proxectión U.T.M. Huso 29
 Elipsoide Internacional 1924
 Sistema de referencia ED 50

1:20.000
 0 50 100 200 300 400 500 600 700 metros

