

564000 565000 566000 567000 568000 569000 570000

4831000

4830000

4829000

4828000

4831000

4830000

4829000

4828000

INSTITUTO TERRITORIO  
 Cartografía elaborada polo Instituto de Estudos do Territorio  
 Cartografía elaborada por el Instituto de Estudios do Territorio

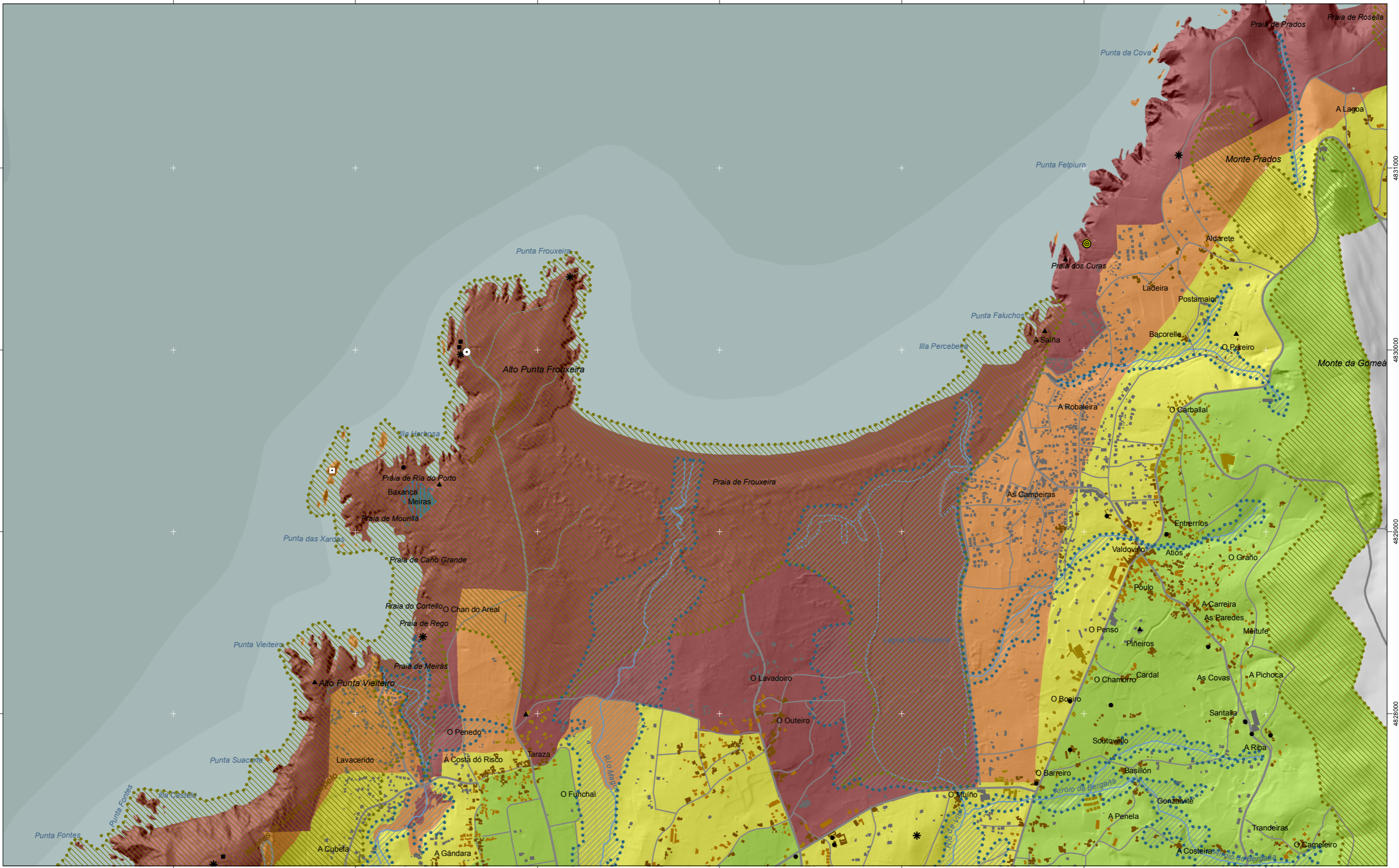

- Nivel 1
- Nivel 2
- Nivel 3
- Nivel 4
- Nivel 4
- Corredor ecolóxico
- Corredor ecolóxico
- Espazos de interese
- Espazos de interese
- Establecementos de acuicultura existentes
- Establecementos de acuicultura existentes

- Faros
- Faros
- Bens de Interese Cultural
- Bienes de Interés Cultural
- Arquitectura industrial, militar e marítima
- Arquitectura industrial, militar e marítima
- Patrimonio arqueolóxico
- Patrimonio arqueolóxico
- Patrimonio etnográfico
- Patrimonio etnográfico
- Puntos de observación
- Puntos de observación
- Hidrografía
- Hidrografía

- Asentamentos de carácter fundacional
- Asentamientos de carácter fundacional
- Desenvolvemento periférico
- Desarrollo periférico
- Asentamento funcional
- Asentamiento funcional
- Agregado urbano
- Agregado urbano
- Nova agrupación
- Nueva agrupación
- Outras edificacións
- Otras edificaciones

- Lámina de auga do porto
- Lámina de agua del puerto
- Zona portuaria
- Zona portuaria
- Pista de aterraxe
- Pista de aterrizaje
- Zona aeroportuaria
- Zona aeroportuaria
- EDAR
- EDAR

- Ferrocarril
- Ferrocarril
- AVE
- AVE
- Autoestradas e autovías
- Autopistas y autovías
- Corredores e vías rápidas
- Corredores y vías rápidas
- Outras estradas
- Otras carreteras
- Pistas e camiños
- Pistas y caminos

- Toponimia de lugares e núcleos de poboación
- Toponimia de lugares e núcleos de poboación
- Núcleos de identidade do litoral**
- Núcleos de identidad del litoral**
- Praia*
- Playa*
- Lugares con enerxía de relevo**
- Lugares con energía de relieve**
- Toponimia de costa*
- Toponimia de costa*
- Espazos de interese paisaxístico**
- Espacios de interés paisajístico**
- Toponimia de portos*
- Toponimia de puertos*

**DIS**  
 COHERENCIA TERRITORIAL  
 COHERENCIA TERRITORIAL  
 Setembro 2012 / Septiembre 2012

**AE13**  
 Proxección U.T.M. Fusso 29  
 Elipsoide Internacional 1924  
 Sistema de referencia ED 50  
 Proyección U.T.M. Fusso 29  
 Elipsoide Internacional 1924  
 Sistema de referencia ED 50

1:20.000  
 0 50 100 200 300 400 500 600 700 metros

